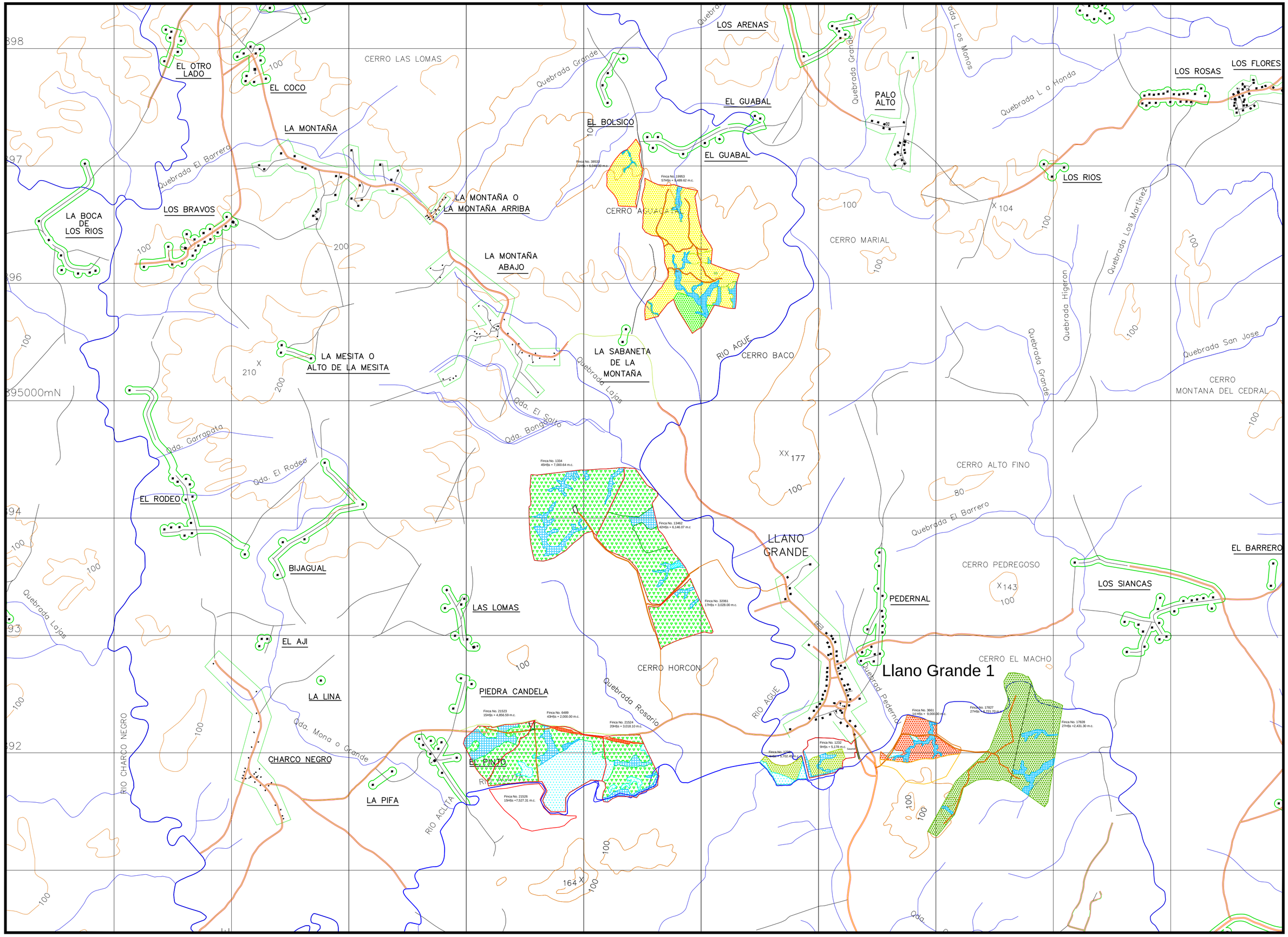
Llano Grande 1
EL OTRO LADO
EL COCO
LA MONTAÑA
LA BOCA DE LOS RIOS
LOS BRAVOS
LA MONTAÑA O LA MONTAÑA ARRIBA
LA MONTAÑA ABAJO
LA MESITA O ALTO DE LA MESITA
LA SABANETA DE LA MONTAÑA
EL BOLSICO
EL GUABAL
LOS ARENAS
PALO ALTO
LOS ROSAS
LOS FLORES
LOS RIOS
EL RODEO
BIJAGUAL
LAS LOMAS
EL AJI
LA LINA
CHARCO NEGRO
LA PIFA
PIEDRA CANDELA
EL PINTO
LLANO GRANDE
PEDERNAL
LOS SIANCAS
EL BARRERO
CERRO LAS LOMAS
CERRO AGUACATE
CERRO MARIAL
CERRO BACO
CERRO ALTO FINO
CERRO PEDREGOSO
CERRO HORCON
CERRO EL MACHO
CERRO MONTANA DEL CEDRAL
RIO AGUE
RIO ACLTA
RIO CHARCO NEGRO
Quebrada Grande
Quebrada El Barrero
Quebrada Laijas
Quebrada Rosario
Quebrada Pedernal
Quebrada L a Honda
Quebrada Los Monos
Quebrada Los Martinez
Quebrada Higeron
Quebrada San Jose
Qda. Garrapata
Qda. El Rodeo
Qda. El Salto
Qda. Bongo
Qda. Mona o Grande
Finca No. 38533 11H$s = 6,049.00 m.c.
Finca No. 19953 57H$s = 9,489.62 m.c.
Finca No. 1334 45H$s = 7,000.64 m.c.
Finca No. 13462 42H$s = 6,146.07 m.c.
Finca No. 32061 17H$s = 3,028.00 m.c.
Finca No. 21523 15H$s = 4,856.59 m.c.
Finca No. 6489 43H$s = 2,000.00 m.c.
Finca No. 21524 20H$s = 3,018.10 m.c.
Finca No. 21526 15H$s =7,527.31 m.c.
Finca No. 3661 14 H$s = 9,000.00 m.c.
Finca No. 17827 27H$s = 4,721.70 m.c.
Finca No. 17828 27H$s =2,431.30 m.c.
Finca No. 1232 9H$s = 5,178 m.c.
Finca No. 1230 8H$s = 5,702.49 m.c.
398
397
396
395000mN
394
393
392
100
200
210
80
104
143
164
177